

ZAGINIENI

<https://zaginieni.policja.pl/zag/form/r8674118215,BIENIASZEWSKA-MARTA.html>
2022-11-26, 11:11

BIENIASZEWSKA MARTA

28.06.2019

Drugie imię: **JOANNA**

Ostatnie miejsce zameldowania: **PAWŁOWICE**

Rok urodzenia: **1989**

Ubranie: **Ubrana:biała bluza z kapturem na zamek, na włosach opaska różowa, spodnie jeansowe jasnoniebieskie ,buty czarne tzw. japonki**

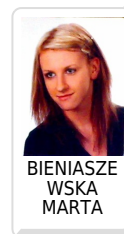

[Zgłoś osobę!!!](#)

Wzrost: **166-170 CM**

Kolor oczu: **JASNE**

Cechy rysopisowe

- INNE CECHY OSOBOWE: tatuaż(e)
- SYLWETKA: waga do 49 kg, sylwetka szczupła, wysmukła
- WŁOSY: włosy proste, włosy długie, włosy blond
- UZĘBIENIE: uzębienie pełne
- USZY / UCHO: uszy wyraźnie przylegające
- NOS: nos duży
- TWARZ: twarz owalna

Jednostka policji prowadząca poszukiwania

- KA KPP Pszczyna, Komenda Powiatowa Policji w Pszczynieul. Biskupa Bogedaina 1843-200 Pszczyna
telefon: Dyżurny 47 855-22-00
email: komendant@pszczyna.ka.policja.gov.pl